# NOUS T'ELEVONS - (Dm)

Paroles/musique par Jérémie Santander & Manou Bolomik (rap)

©2014 Heroic Nation

**INTRO :**

Dm - Bb/F - C/E - F2/A - Bb/D - F/C - Gm/E - A4

**COUPLET 1 :**

Dm F/C C Gm6 Bb

LÀ DANS TA PRÉSENCE NOUS VOULONS DÉCLARER

Dm F/C C Gm6 Bb

CONFESSER TON PARDON QUI COUVRE NOS PÉCHÉS

F/A Bb/D F/C C4

PÈRE TU ES CE PRÉCIEUX TRÉSOR DANS NOS CŒURS

F/A Bb/D F/C A/C# A

NOUS VOICI ———————— UNIS DEVANT TOI -------- NOTRE SEIGNEUR

**REFRAIN :**

Dm Bb/F

NOUS T'ÉLEVONS, NOUS T'ÉLEVONS (NOUS T'ÉLEVONS)

C/E F2/A

NOUS T'ÉLEVONS, NOUS T'ÉLEVONS (NOUS T'ÉLEVONS)

Bb/D

TU RESPLENDIS SEIGNEUR

F/C

NOUS LE DÉCLARONS

Gm/E A4

TU ES NOTRE LIBÉRATEUR

**COUPLET 2 :**

Dm F/C C Gm6 Bb

NOUS VOULONS AVANCER SUIVANT TA VOLONTÉ

Dm F/C C Gm6 Bb

PARTAGER LE DON DE TA GRÂCE IMMÉRITÉE

F/A Bb/D F/C C4

ELEVONS NOS VOIX POUR HONORER TA PRÉSENCE

F/A Bb/D F/C A/C# A

DANS NOS CŒURS ——— JAILLIT CE CHANT --------- DE RECONNAISSANCE

**PONT**

-------- Dm ------

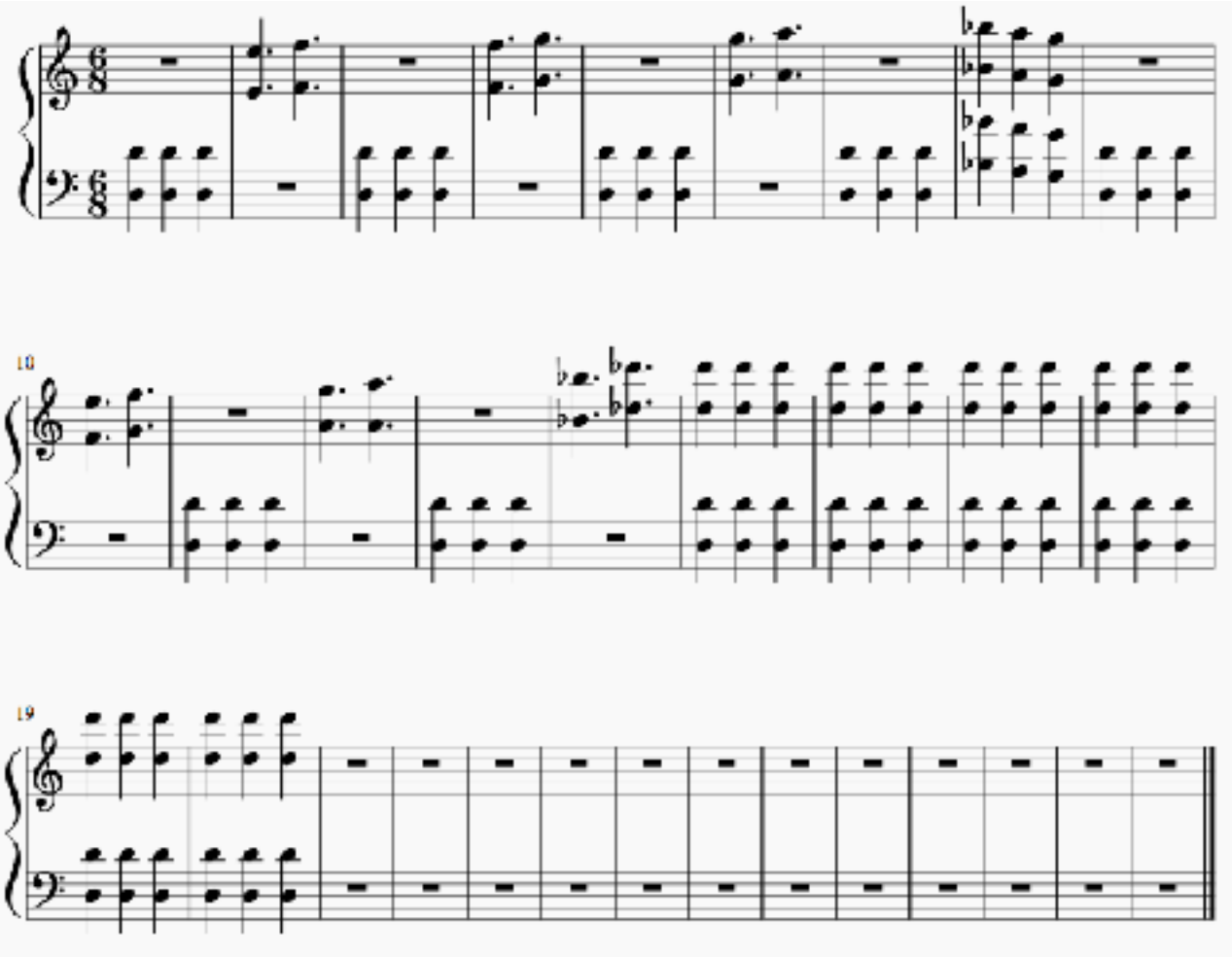

**<u>ARPÈGES (PIANO/SYNTHÉ) –</u> *refrains et ponts musicaux***

*<u>Arpèges octave inférieure :</u>*

Dm x4 Bb/F x4 C/E x4 F2/A

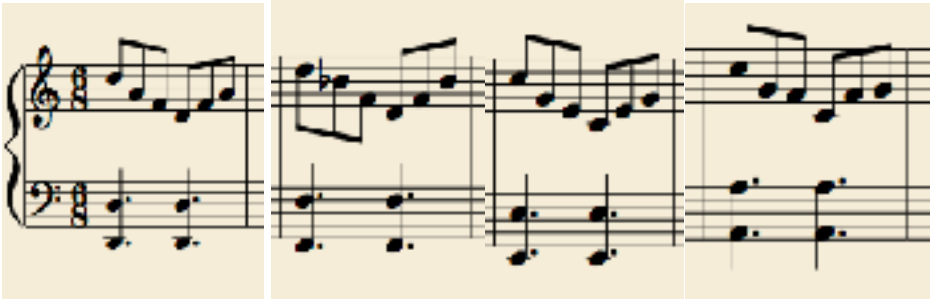

Bb/D x4 F/C x4 Gm6/E x4 A4 x2 A x2

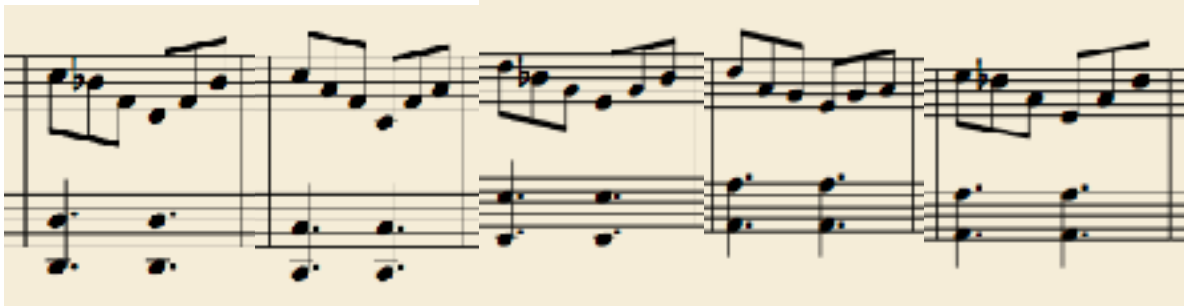

*<u>Arpèges octave supérieure :</u>*

Dm x4 Bb/F x4 C/E x4 F2/A

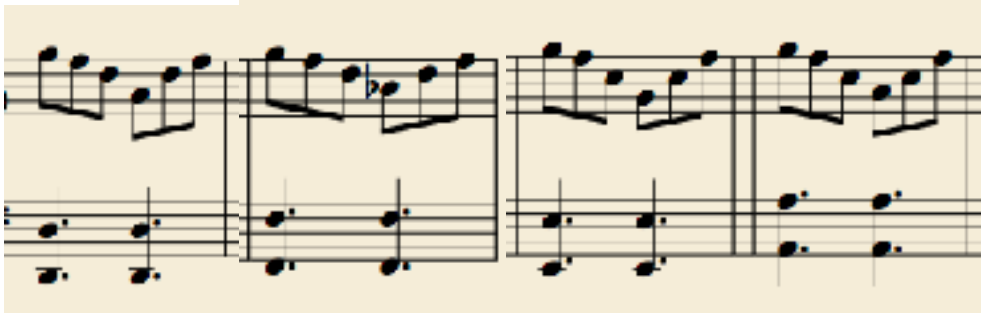
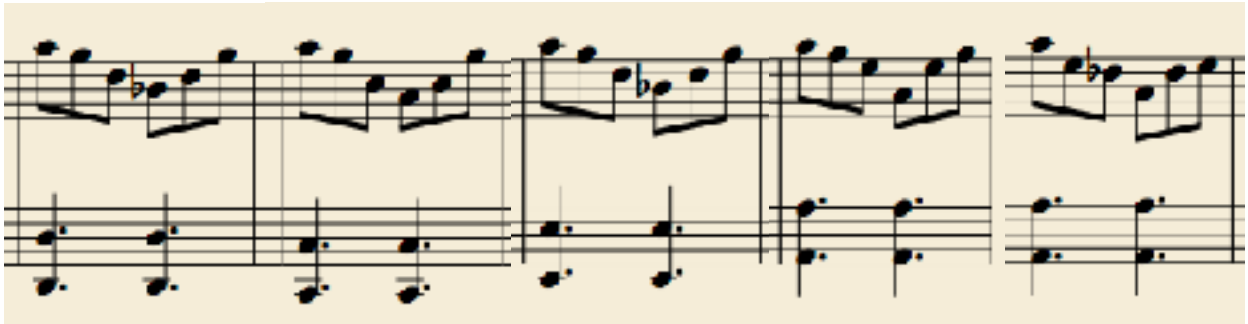
Bb/D x4 F/C x4 Gm6/E x4 A4 x2 A x2